



「世界で最も美しい船旅」ノルウェー沿岸を行く

# HURTIGRUTEN

フッティルテン



SINCE 1893



# WELCOME TO NORWAY - AND HURTIGRUTEN

## 豊かな自然が息づく、美しい海岸線をたどる ノルウェーの誇り、フッティルーテン

フッティルーテンは、125年以上前、ノルウェーの海岸沿いに住む人々の生活の足としてスタートしました。現在は、フィヨルドの絶景や北極圏の白夜、オーロラなどに出会う「世界で最も美しい船旅」として知られます。この美しい自然を守るために、フッティルーテンは世界中の旅行業界で初めて使い捨てプラスチックの使用をやめました。2021年までには、客船の動力源を環境にやさしいLNG(液化天然ガス)と電気に切り替えます。船内で提供する食事は毎日地元で仕入れた新鮮な食材を使用し、サステイナブル(持続可能)な旅を目指しています。寄港地では、ハイキングやボート、犬ぞりなど多彩なアクティビティーやツアーをお楽しみいただけます。案内役は熟練のエクスペディションチーム。地元の人々と触れ合い、文化を知り、大自然やそこに生きる野生動物について知る貴重な機会となるはずです。



## HISTORY

### 始まりはフィヨルドの村々をつなぐ定期航路

かつてノルウェーの西岸に点在する村々は、険しいフィヨルドが連続する特異な地形に阻まれ、お互いの行き来には困難が伴いました。しかし1893年、リカルド・ウィット船長が船便の定期運行を開始したことで、各地のアクセスが便利になりました。最初の航路はトロンハイムからハンメルフェストの間。のちにベルゲンからキルケネスへと航路を拡大し、両港の間を、当時としては最速の7日間で結んだことからフッティルグレン（沿岸急行船）と名付けられたのです。

それから125年以上を経た現在、毎日12隻の船が、往復12日間でノルウェー沿岸の34の港を航行中。それだけでなく、南極、グリーンランド、スヴァーバル、アイスランド、カナダ、北西航路、アラスカ、中南米などを訪ねるクルーズも実施しています。



© HURTIGRUTEN

## EXPEDITION TEAM

### 案内役は自然と文化のエキスパート

フッティルグレンでの航海中、頼りになるのはホテルマネージャーやサービスクルーだけではなく、歴史や生物学、地理、アウトドアアクティビティなどのエキスパートを集めたエクスペディションチームが、かけがえのない思い出づくりのお手伝いをします。例えば船内では、寄港地の自然や文化などに関するレクチャーの講師や参加型アクティビティのリーダーを務めます。また、寄港地でのツアーのガイドを務めるのも彼ら。豊かな知識と経験を持つ彼らが、素顔のノルウェーをご案内します。



© ØRJAN BERTELSEN

# CRUISE SCHEDULE

## クルーズスケジュール

— 世界で最も美しい船旅 —

フッティルーテンの船はノルウェー北西岸約2400キロメートルを12日間かけて往復します。

往路と復路では同じ寄港地でも寄港時間が異なるため違った魅力を発見できます。

フィヨルドが続く海岸線では、美しく雄大な大自然の絶景をご覧ください。

おもな港には数時間停泊しますので

街歩きや豊富なエクスカーションをお楽しみください。



■時刻表

		1月1日~5月31日 11月1日~12月31日		6月1日~8月31日		9月1日~10月31日			
日	港	到着	出発	到着	出発	到着	出発		
北行き	1	ベルゲン	14:30	22:30	14:30	20:00	14:30	20:00	
	2	フローロ	04:30	04:45	02:00	02:15	02:00	02:15	
		モーロイ	07:15	07:30	04:15	04:30	04:15	04:30	
		トルヴィーク	10:30	10:45	07:15	07:30	07:15	07:30	
		オーレスン	12:00	15:00	08:45	09:30	08:45	09:30	
		ガイランゲル(夏)	—	—	13:25	13:30	—	—	
		ウルケ(秋)	—	—	—	—	11:30	15:00	
		オーレスン	—	—	18:15	19:00	17:00	19:00	
	3	モルデ	18:00	18:30	21:45	22:15	21:45	22:15	
	3	クリスチャンスン	22:15	23:00	01:45	02:00	01:45	02:00	
		トロンハイム	06:00	12:00	08:30	12:00	08:30	12:00	
		ロルヴィーク	20:45	21:15	20:45	21:15	20:45	21:15	
	4	ブレンネイスン	00:45	01:00	00:45	01:00	00:45	01:00	
		サンネスショーエン	03:45	04:15	03:45	04:15	03:45	04:15	
		ネスナ	05:25	05:30	05:25	05:30	05:25	05:30	
		オルネス	09:15	09:30	09:15	09:30	09:15	09:30	
		ボードー	12:30	15:00	12:30	15:00	12:30	15:00	
		スタムスン	19:00	19:30	19:00	19:30	19:00	19:30	
		スヴォルヴァール	21:00	22:00	21:00	22:00	21:00	22:00	
	5	ストークマルクネス	01:00	01:15	01:00	01:15	01:00	01:15	
		ソルトラン	02:45	03:00	02:45	03:00	02:45	03:00	
		リソイハムン	04:15	04:30	04:15	04:30	04:15	04:30	
		ハシュタ	06:45	07:45	06:45	07:45	06:45	07:45	
		フィンスネス	11:00	11:30	11:00	11:30	11:00	11:30	
		トロムソ	14:15	18:30	14:15	18:30	14:15	18:30	
		シェルヴォイ	22:30	22:45	22:30	22:45	22:30	22:45	
	6	オクスフィヨルド	02:00	02:15	02:00	02:15	02:00	02:15	
		ハンメルフェスト	05:15	06:00	05:15	06:00	05:15	06:00	
		ハーヴォイスン	08:45	09:15	08:45	09:15	08:45	09:15	
		ホニングスヴォーグ	11:15	14:45	11:15	14:45	11:15	14:45	
		ショレフィヨルド	17:00	17:15	17:00	17:15	17:00	17:15	
		メーハムン	19:15	19:30	19:15	19:30	19:15	19:30	
		ベルレヴォーグ	22:00	22:15	22:00	22:15	22:00	22:15	
	7	ボーツフィヨルド	23:45	00:45	23:45	00:45	23:45	00:45	
		ヴァルドー	03:15	03:30	03:15	03:30	03:15	03:30	
		ヴァドソー	06:45	07:15	06:45	07:15	06:45	07:15	
			キルケネス	09:00	12:30	09:00	12:30	09:00	12:30

		1月1日~3月31日 6月1日~12月31日		4月1日~5月31日		
日	港	到着	出発	到着	出発	
南行き	7	キルケネス	—	12:30	—	12:30
		ヴァルドー	15:45	16:45	15:45	16:45
		ボーツフィヨルド	19:45	20:15	19:45	20:15
		ベルレヴォーグ	21:45	22:00	21:45	22:00
	8	メーハムン	00:45	01:00	00:45	01:00
		ショレフィヨルド	02:45	03:00	02:45	03:00
		ホニングスヴォーグ	05:30	05:45	05:30	05:45
		ハーヴォイスン	07:45	08:00	07:45	08:00
		ハンメルフェスト	10:45	12:45	10:45	11:45
		オクスフィヨルド	15:30	15:45	14:30	14:45
		シェルヴォイ	19:15	19:45	18:00	18:30
	9	トロムソ	23:45	01:30	23:45	01:30
		フィンスネス	04:15	04:45	04:15	04:45
		ハシュタ	07:50	08:30	07:50	08:30
		リソイハムン	10:45	11:00	10:45	11:00
		ソルトラン	12:30	13:00	12:30	13:00
		ストークマルクネス	14:15	15:15	14:15	15:15
		スヴォルヴァール	18:30	20:30	18:30	20:30
	10	スタムスン	22:00	22:30	22:00	22:30
		ボードー	02:30	04:15	02:30	04:15
		オルネス	07:00	07:15	07:00	07:15
		ネスナ	11:00	11:15	11:00	11:15
		サンネスショーエン	12:30	13:00	12:30	13:00
		ブレンネイスン	15:45	17:00	15:45	17:00
		ロルヴィーク	20:30	21:30	20:30	21:30
	11	トロンハイム	06:30	10:00	06:30	10:00
		クリスチャンスン	16:30	17:00	16:30	17:00
		モルデ	21:00	21:30	21:00	21:30
	12	オーレスン	00:30	01:00	00:30	01:00
		トルヴィーク	02:15	02:30	02:15	02:30
		モーロイ	05:15	05:45	05:15	05:45
		フローロ	07:45	08:15	07:45	08:15
		ベルゲン	14:30	—	14:30	—

※スケジュールは2019年8月現在のものです。予告なく変更となる場合がございます。あらかじめご了承ください。  
※掲載のスケジュールは往復12日間コースのものとなります。一部の運行スケジュールや寄港地が季節により異なります。

## SPRING 春

### 芽吹きシーズン 南北で3つの 季節を味わう

多くの植物が芽吹き季節。日照時間も長くなり、風景を存分に楽しめます。南北に長いノルウェーだけに、南部では夏の気配や春の芽吹きを楽しみ、北部では雪の景色を堪能するなど、3つの季節を感じられることも。4月は雄大なリングェンフィヨルドを訪れます。5月17日の独立記念日は、各地でパレードなど華やかなイベントが行われます。



## SUMMER 夏

### 沈まない太陽の下 アクティブに 自然を満喫する

24時間太陽が沈まない白夜を楽しむ夏は、目いっぱい観光するのに最適な季節。緑も豊かで、カヤックやハイキングなど自然を満喫できるアクティビティーも充実しています。もちろんデッキでのんびりするにも最適な季節。6月から8月にはユネスコの世界自然遺産にも登録されているガイランゲルフィヨルドも訪れます。



#### 春クルーズのポイント

- 1クルーズで3シーズンを体験
- 神秘的なリングェンフィヨルドクルーズ
- 日照時間が長いので風景を満喫できる
- 5月17日(建国記念日)はノルウェー各地が祝賀ムード



© ASLAK TRONRUD

# Which season

# フットィールーテンで



© RUNE KONGSRO

#### 夏クルーズのポイント

- 24時間太陽が沈まない白夜
- 世界遺産ガイランゲルフィヨルドクルーズ
- 緑豊かな自然を満喫
- 夏ならではの豊富なアクティビティー

### 秋クルーズのポイント

- 色鮮やかな紅葉のシーズン
- 静寂に包まれたヨールンフィヨルドクルーズ
- オーロラシーズン到来
- さわやかな気候の中をハイキング

## AUTUMN 秋

ノルウェーの四季

### 木々が色づき 色彩にあふれた 山々を歩きたい

9月から10月は、木々が色づき、山々に色彩があふれる季節。寄港地でハイキングや登山などを楽しむのに絶好のシーズンです。静寂に包まれるヨールンフィヨルド航行もハイライトのひとつ。実りの季節でもあり、とれたてのきのこなどが農場から船上へ届けられることもあります。9月からはオーロラが楽しめるチャンスも。



will you choose?

## 出会うノルウェーの四季

### 冬クルーズのポイント

- オーロラのベストシーズン
- 白銀の世界を楽しむ
- 24時間日が昇らない極夜
- クリスマスや大みそかなどのイベント

## WINTER 冬

### 白銀の世界で カラフルに輝く オーロラを

11月から3月のノルウェーは、静寂に包まれた白銀の世界。一日中太陽が昇らない極夜、夜空に輝くオーロラなど、大自然を体験できる最高の季節です。周囲の光から離れた船上は、オーロラ観賞には絶好のスポット。寄港地では犬ぞりに乗ったりというアクティブな楽しみ方もできます。各地でクリスマスマーケットも開催されます。



HURTIGRUTEN 7

© AGURTXANE CONCELLON

# COASTAL KITCHEN

## 地産地消で味わうノルウェーの食



© EIVOR ERIKSEN

フッティルーテンではノルウェーならではの食をお楽しみいただけます。旬の食材を使った郷土料理や、有機農法の肉やチーズ、家庭に伝わるデザートなどをご用意。環境にやさしい方法で地産地消を続けること。それが、私たちが考える「サステイナブル(持続可能)な食」なのです。



© AGURTXANE CONCELLON



© AGURTXANE CONCELLON



© JIMMY LINUS TINAGENT



© AGURTXANE CONCELLON



© AXEL MOSLER



© ØRJAN BERTELSEN

### 毎日届く新鮮なノルウェーの食材

船上のメニューは「ノルウェーのコースタル・キッチン(沿岸の台所)」をイメージ。新鮮なシーフードやトナカイの肉、旬のとれたて野菜などを、毎日寄港する港で仕入れています。ノルウェーの郷土料理や、手作りのデザートもお楽しみください。

#### (食材の一例)

- タラ、ホタテ、蟹、エビ、サーモン、北極イワナ、ムール貝など新鮮なシーフード
- トナカイの肉やラム肉、ジューシーなサーロインビーフなど
- 旬のとれたて野菜やベリー類
- ノルウェーの家庭で作られるデザート、ノルウェー産チーズ
- アクアビットなどノルウェーの地酒や地ビール

#### (郷土料理のメニューの一例)

- ハーブで焼いた干しタラの前菜
- ノルウェーサーモンのマリネ
- シガーフィヨルド産 北極イワナのグリル
- フィンマルク産 トナカイのステーキ
- レーロス産 オーガニック牛乳のプリン

### ビュッフェにコース料理プレミアムメニューも

朝食と昼食はビュッフェ、夕食は3種類のコース料理からお選びください。ワンランク上のアラカルトレストランでは別メニューもお楽しみいただけます(別料金、船内で要予約)。気軽にビストロ&カフェでは、ハンバーガーやアイスクリームにバンケーキをどうぞ(一部の客船を除く)。



© AGURTXANE CONCELLON



© AGURTXANE CONCELLON

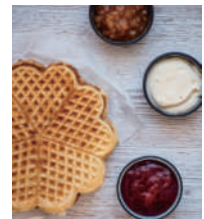

© AGURTXANE CONCELLON

※ロフォーテン号、ヴェステローレン号、スピッツベルゲン号ではアラカルトメニューのご用意がありません。

### 寄港地ツアーで深く知るノルウェーの食

サステイナブルなノルウェーの食について、もっと知ってみませんか。フッティルーテンでは食にまつわる寄港地ツアーをご用意しています。ハーブ&チーズ農家を訪ねたり、タラバ蟹の漁場を訪れたり。船上での食事がさらにおいしくなるはずです。



© AGURTXANE CONCELLON



© AGURTXANE CONCELLON



© ØRJAN BERTELSEN

- (例)
- ロフォーテン 農場訪問
  - タラバ蟹サファリ



# CRUISE COURSE

クルーズコース

© FUGLEFJELLET

## ノルウェークルーズ コース紹介



往復コース

12日間

ベルゲン～キルケネス～ベルゲン

### ノルウェーの真髄にふれる 「世界で最も美しい航路」

12日間かけて34の港をめぐるこのルートは、世界的なガイドブックで「世界で最も美しい航路」と称されました。航海距離は日本の国土の南北よりも長い約4600キロメートル。フィヨルドの絶景や白夜、オーロラなどの大自然はもちろん、バイキングからの歴史や先住民族サーミの文化など、ノルウェーの真髄にふれられます。



北行きコース

7日間

ベルゲン～キルケネス

### ハイライトをめぐる ショートトリップ

コンパクトな日程で、ベルゲンからキルケネスまでノルウェーのハイライトをめぐる。夏季には世界遺産のガイランゲルフィヨルドを航行。雄大な絶景をお楽しみください。ホニングスヴォーグからはヨーロッパ最北端の地・ノールカップを訪れることができます。オーレスンやトロムハイム、トロムソなどの都市では散策も楽しみです。



南行きコース

6日間

キルケネス～ベルゲン

### ラフテスンデ海峡など 忘れられない絶景に出会う

キルケネスからベルゲンまで、航路を南下するコースです。最大のハイライトはセロイスンデ、ラフテスンデ海峡、セブンススターズ、トルグハッテンなどの絶景ポイント。日中から夕方に航行するので、ゆっくりと堪能できます。トロムソの教会でのミッドナイト・コンサートや、ノールカップで朝食をとるツアーにもご参加いただけます。



# DAY 1

ベルゲン⇒



## 歴史ある港町から始まる 北行きクルーズ



フィヨルドクルーズへの  
ゲートウェイ

### ベルゲン

ハンザ同盟都市として繁栄したベルゲン。世界遺産のブリッゲン地区、魚市場、フロイエン山ケーブルカーなどの見どころは港の周辺に集中しています。フッティルテンのターミナルに行く前に散策を楽しんではいかがでしょうか。

# DAY 2

フローロ⇒モルデ



## 氷河が創り出した 雄大なフィヨルド



ノルウェーで最も美しい街

### オーレスン

1904年の大火で多くの建物が失われたオーレスンは、アールヌーボー様式の街並みを建設して復興を遂げました。美しい建物をめぐる気ままな町歩きはいかがでしょう。街を一望する展望台を訪れることもできます。



↑

静かな海面に無数の滝が流れ落ちる絶景

### ガイランゲルフィヨルド(夏)

6～8月は、蛇行しながら内陸へと深く入り込んだガイランゲルフィヨルドを航行します。波静かな海面の周囲には、緑の草木に彩られた500メートル級の山々がそびえ、そこから大小の滝が流れ落ちる絶景が見られます。

### フィヨルドの静かな秋を満喫する ヨールンフィヨルド(秋)

9～10月は、ガイランゲルフィヨルドの南側にあるヨールンフィヨルドを航行します。周囲にそびえる山々、沿岸に点在する牧歌的な村々など、多くの船や観光客が訪れる夏とは一味違う穏やかな雰囲気が魅力です。



# DAY 3

クリスチャンスン⇒ロルヴィーク



## ノルウェー建国の歴史を伝える美しい街並み



© THELMA FENDLER

壮麗な建物は必見

### ニーダロス大聖堂

1030年に戦死したオーラヴ2世を葬るため建てられた教会が起源。かつては北欧中から巡礼者が訪れる聖地でした。ロマネスク様式とゴシック様式が混在する壮麗な建物はトロンハイムのランドマーク的存在です。



© CAROLYN DEANE-MARTIN - GUEST IMAGE

中世の面影が残る魅力的な街

### トロンハイム

10世紀にバイキングの王オーラヴ1世が築いたノルウェー最初の首都。歴史的建造物が多く残り、特にニデルヴァ川沿いにカラフルな木造倉庫が並ぶ風景が印象的。雰囲気の良いレストランやカフェも多く、散策が楽しい街です。

# DAY 4

ブレンネイスン⇒スヴォルヴァール



## 北緯66度33分の向こう、最北の地へ



© KJELL OVE STORVIK

北の海の覇者たちの営みを知る

### バイキングのタベ

ロフォーテン諸島では、かつてこの地に住んでいたバイキングの暮らしを学ぶツアーを予定。ロフォートゥル・バイキング博物館を訪れて、彼らが行っていた儀式や、イノシシや蜂蜜酒など伝統的な食文化を体験します。



© SIMEN G. FANGE



© RUNE KONGSRO

大自然のパワーを感じる

### サルトストラウメンの渦潮

北極圏に入ればしばらく北上すると、ボードーの少し手前、サルトストラウメン海峡で渦潮が見られます。この渦潮は世界最速と言われ、日本の「鳴門の渦潮」が時速約20キロメートルのところ、時速50キロメートル近くに達することもあります。



© HELD

貴重な瞬間をぜひ一緒に

### 北極圏通過儀式

早朝、船が北緯66度33分を通過するとそこは北極圏。その日のフッティルテン船上では、海の神に扮したクルーによって伝統の北極圏通過儀式が行われます。儀式とはいえ肩肘張らない楽しいものなのでぜひご参加を！

# DAY 5

ストックマルクネス⇒シエルヴォイ



## 北の夜空に揺らめく オーロラを追いかけて



© AGURTUXANE CONCELLON

### ↑ 地球と宇宙の神秘に触れる オーロラ

どんどん夜が長くなる10月から3月にかけては、オーロラ観賞には絶好の季節。視界を遮るものがない海を北へと進む船の上で、真っ暗な夜空を見上げましょう。揺らめく光を見つければ、かけがえのない思い出となるでしょう。

#### ★オーロラアナウンス

寒いデッキに出てオーロラを待つ必要はありません。毎晩スタッフが夜空を確認し、オーロラが出現したら船内放送でお知らせします。



© AXEL MOSLER

### 真夏の沈まぬ太陽 ミッドナイト・サン

夏の間は、さまざまな寄港地ツアーを楽しんで船に戻ってからも、太陽は地平線の上にあります。これが白夜です。北極圏に訪れるつかの間の夏、さわやかな気候と長い日照時間を大いに満喫しましょう。

### 北の大地の伝統を体験 犬ぞり

11～5月、北極圏は雪の季節。トロムソ近くのクヴァールオイヤにて、ハスキー犬の引くそりで雪原の滑走をお楽しみください。そりを楽しんだ後は、先住民サミーの人々が振る舞ってくれるコーヒーとケーキをいただきます。



© ØRJAN BERTELSEN

# DAY 6

オクスフィヨルド⇒バルレヴォーグ



## 「最果て」で出会う 荒々しい自然と伝統の営み



© HURTIGRUTEN

### 北の大地で育まれた伝統を知る 先住民サーミ文化体験

スカンジナビア半島北部の先住民である、サーミの歴史や文化に触れる寄港地ツアーです。夏はトナカイの放牧を行う家族を訪ね、自然とともに暮らすを体験。秋はサーミのシャーマンから彼らの暮らしの知恵を学びます。



© ØRJAN BERTELSEN

### ヨーロッパ最北の 断崖絶壁 ノールカッパ

ヨーロッパ最北端の岬、ノールカッパを訪れる寄港地ツアーです。高さ約300メートルの断崖絶壁からは、バレンツ海の水平線を一望できます。夏は、ツアーの途上でトナカイを放牧するサーミの人々に出会えるかもしれません。

## DAY 7



ボーツフィヨルド⇒キルケネス  
キルケネス⇒ベルレヴォーグ

## 雪と氷の季節 ならではの 美しさを知る



© TOMA BABOVIC

### 北の静かな港町 キルケネス

ロシア国境までわずか7キロメートルの北の街。道路標識などにはノルウェー語とロシア語が併記されています。ベルゲンへ向かう南行きルートの出発港であり、ベルゲン発の北行きルートの折り返し港または下船港です。



© DIETMAR REIS

### 北極圏に冬だけ出現 スノーホテル

毎年冬の間だけ、雪や氷を使って建てられるホテル。キルケネス発の寄港地ツアーでは、トナカイを見学したり、ホテルに併設されたアイスバーやレストランにて、地元の食材を使ったドリンクや料理をいただきます。



## DAY 8



メーハムン⇒トロムソ

## 峻厳な自然が描く 極北の絶景

### 山脈の間に伸びるかのような海峡 セロイスンデ

セロイヤ島とセイランド島間の狭い海峡。険しい山脈が海からそそり立つような絶景が続き、特にセイランドの2つの巨大氷河は船からも見ることができます。夏はトナカイの放牧をするサーミの人々の姿があるかもしれません。

© MARIA MOLTZAU - GUEST IMAGE



© HAMMERPEST TOURIST

### 世界最北の不凍港 ハンメルフェスト

北緯70度39分に位置する北の街。シベリアやアラスカの最北端と同緯度ですが、暖流により港は冬も凍ることはありません。こちらでは、小高い丘の上からハンメルフェストの街並みや海を望むツアーを予定しています。



© ØRJAN BERTELSEN

### 白銀の雪を抱いた美しいフィヨルド リンゲンフィヨルド(春)

4～5月のクルーズでは、ハンメルフェストを出発後、荒々しい山脈のような海岸線が82キロメートルにわたって続くリンゲンフィヨルドを航行します。ところどころに雪が残る、この季節ならではの絶景を満喫していただけます。



© HURTIGRUTEN

### 北極圏の夜を彩る美しいメロディー ミッドナイト・コンサート

南行きルートでは、真夜中にトロムソに寄港します。現代的なデザインと大きなステンドグラスが印象的なトロムスダーレン教会にて行われる、ミッドナイト・コンサートを鑑賞するツアーが人気です。



# DAY 9

トロンソ⇒スタムスン

トルフィヨルド  
ロフォーテン諸島



## フッティルーテン屈指の 絶景航路へ



### 険しい山々に囲まれた回廊のような風景 ラフテスンデ海峡

ヴェステローレン諸島とロフォーテン諸島間の海峡。20キロメートルにわたり、両岸に1000メートル級の山々が連なります。北行きコースでの航行は夜ですが、南行きコースは日中通過するので「海のアルプス」と形容される絶景を楽しめます。



© AGURTXANE CONCELLON

### ダイナミックな岩山が間近に迫る トルフィヨルド

天候に恵まれれば、船長の判断でトルフィヨルド内へ船を進めます。このフィヨルドは、長さ2キロメートル、幅100メートルと比較的小規模。だからこそ船ならば、両岸に連なる荒々しい岩山や大小の島々を間近に見ることができます。



© AGURTXANE CONCELLON

### 魅力的な港町でタラ漁にチャレンジ ロフォーテン・フィッシング

船は夕刻、ロフォーテン諸島最大の街スヴォルヴァールに到着します。数千年の昔からタラ漁を営んできた歴史があり、現在も世界有数の漁獲量を誇るこの町では、ボートに乗り換えてタラ釣りを楽しむツアーを予定しています。



© PER LILLEHAGEN - GUEST IMAGE

# DAY 10



ボードー⇒ロルヴィーク

## 北極圏を後にして、南へ



### 自然と共存してきた歴史を今に伝える 世界遺産ヴェガ島

数十の島々から成るヴェガ群島の中心的存在。1500年以上前から漁業と農業が営まれ、特に希少なケワタガモの羽毛採集が生業とされてきました。この文化的景観が持続可能な開発の例証として評価され、世界遺産に登録されました。

### 一列に並んだ7つの頂 セブンシスターズ

昼頃にサンネスショーエンを出発してしばらくすると、高さ1000メートル前後の7つの頂が連なるセブンシスターズが見えてきます。伝説によれば、トロール（妖精）の7人姉妹が姿を変えたものと言われています。



寄港地紹介



### 北欧の「思い出の味」で祝福 北極圏脱出儀式

北極圏の脱出を祝して、デッキではタラの肝油がふるまわれます。北欧で健康維持のために子どもに飲ませる「思い出の味」ですが、お口には合いますか。テイ스팅コーナーの側には口直しのお酒が用意されることも。



### 穴が開いた帽子のような形の岩山 トルグハッテン

夕方頃に通過するトルグ島には、真ん中に穴が開いた高さ258メートルの岩山トルグハッテンがそびえています。伝説では、トロール（妖精）が放った矢によりうがたれたとされていますが、氷河期の浸食により形成された天然のトンネルです。



### 海の絶景が楽しめるドライビングロード アトランティックロード

小さな島々を8つの橋で結んだ、ジグザグに伸びる全長約8キロメートルの道路。途中、4カ所に展望台が設けられており、天候に恵まれた日にはフィヨルドや大西洋の絶景を眺めることができます。



### 洞窟内に広がる神秘的な湖 大理石鉱山

クリスチャンスンでは、1938年から現在まで稼働中のベルヤット鉱山を見学するツアーがあります。大理石の採掘によって形成された洞窟に入り、内部に広がる透明な水をたたえた湖をボートに乗って遊覧します。

# DAY 11



トロンハイム⇒オーレスン

## 美しい自然と街をめぐる 多彩なツアー

# DAY 12



オーレスン⇒ベルゲン

## 旅のグランド・フィナーレ



### 下船後も街の散策を楽しんで ベルゲン

12日間のクルーズはようやく終了。世界遺産のブリッゲン地区や魚市場の散策など自由にお楽しみください。フッティルテンでも、フロイエン山へのハイキング、フロム鉄道の乗車体験など多彩なツアーをご用意しています。

## フットゥイルーテンで過ごす一日

フットゥイルーテンの旅は毎日楽しみが盛りだくさん。そんなある一日をご紹介します。

### 7:30 朝食



朝食と昼食はビュッフェスタイル。パン、ハム、チーズ、ニシンの酢漬け、ヨーグルトなどノルウェー風ブレイクファストを。

### 13:00

#### 昼食

ビュッフェの昼食。新鮮なシーフードが豊富なのがうれしい。



### 18:00

#### カフェタイム

アイスクリーム・パラーで人気のアイスクリームを注文。



### 20:00 デイナー

ディナーはコース料理。メインはトナカイのステーキにベリーソースを添えたもの。ノルウェーらしいメニューに舌鼓。

### 21:30 バーで一杯



バーでノルウェーの地ビールやカクテルとともにゆったりした時間を。

© AGURTXANE CONCELLON



© HURTIGRUTEN

### 08:15-12:30 ヴェステローレン諸島を知る



ヴェステローレン諸島のエクスカーションに参加。バイキング時代からの歴史に触れられるトロンデネス歴史センターやトロンデネス教会を訪れる。車窓から険しい山々や美しいフィヨルドの景観を堪能。

© HURTIGRUTEN

### 15:00 フィットネス

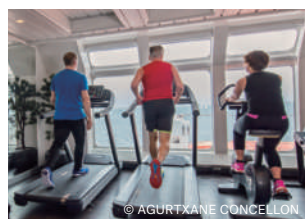

© SIMON SKREDDERNES

フィヨルドや島々など大自然の風景を眺めながら、ワークアウトで汗を流す。その後はジャクジーでリラックス。

### 19:00

#### ショッピング

船内ショップでオリジナルグッズのお土産を購入。



© AGURTXANE CONCELLON



© TRYM IVAR BERGSMO

### 23:00 オーロラ出現!

オーロラ出現を知らせる船内放送に誘われて、デッキへ。暗い空を神秘的に揺らめく天空のショーに感動。



## ■エクスカージョン一覧

各寄港地で文化・歴史をご紹介する60以上のエクスカージョンをご用意しています。

日程	コード	エクスカージョン名	春夏秋冬	内容
DAY 2	2B	ガイランゲルとトロールスティーゲン	●●●	世界遺産ガイランゲルフィヨルドへ。急勾配とカーブが続くトロールスティーゲンをドライブ。
	2C	アールヌーボーを訪ねる(オーレスン観光)	●●●	20世紀初頭のアールヌーボー建築が残るオーレスンの街並みを、現地ガイドとともに散策。
	2D	アトランティックシーパーク(水族館)とアクスラ山	●●●	北欧最大の海洋水族館を訪れたあとは、美しいオーレスン市街を一望できるアクスラ山へご案内。
	2E	アールヌーボーを訪ねる(秋)	●●●	20世紀初頭のアールヌーボー建物が残るオーレスンの街並みを、現地ガイドとともに散策します。
	2F	ヨールンフィヨルド・ノルウェー体験	●●●	牧歌的なヨールンフィヨルドを満喫。美しいノラン谷、リングセテール湖、歴史あるホテル・ユニオンへ。
	2G	ヨールンフィヨルド・マウンテンハイキング	●●●	ハイキングを楽しみながら、スンモーレ・アルプスに抱かれた牧歌的なヨールンフィヨルドを満喫。
DAY 3	2H	放牧小屋へのハイキング	●●●	ヨールンフィヨルドをハイキング。放牧小屋では昔の農法を知り、地元の味を試食できます。
	2I	ヨールンフィヨルドとガイランゲルとトロールスティーゲン	●●●	ノルウェーの代表的な2つのフィヨルドや、急勾配とカーブが続くトロールスティーゲンへ。
	2J	ヨールンフィヨルドとガイランゲルとオーレスン	●●●	ノルウェーの代表的な2つのフィヨルドや、オーレスンの街並みをお楽しみください。
	2K	オーレスンでカヤックツアー	●●●	ガイドの話聞きながら、アールヌーボー様式のオーレスン市街を通り抜けるカヤックツアー。
	3A	ニードロス大聖堂とリングヴェ音楽博物館	●●●	トロンハイムのニードロス大聖堂を見学。リングヴェ音楽博物館では珍しい楽器の展示が。
	3B	トロンハイムとニードロス大聖堂	●●●	木造建築が多く残る古都トロンハイム。ニードロス大聖堂などの歴史的建造物を見学します。
DAY 4	3C	トロンハイム市内散策	●●●	木造建築が多く残る古都トロンハイムを徒歩観光。ニードロス大聖堂、跳ね橋、倉庫街などを訪れます。
	3D	トロンハイム・カヤック体験	●●●	トロンハイムの街を取り囲む川や小さな運河でカヤック体験。水上からの眺めを楽しみます。
	3E	トロンハイム・サイクリング体験	●●●	フィヨルド沿いからサイクリングをスタートし、古都トロンハイムの風景を眺めながら進みます。
	3F	世界最北のトラム乗車体験	●●●	世界最北のトラムのレトロな車両に乗って、木造建築が多く残る古都トロンハイムを探索。
	4A	スヴァルターセン・氷河体験	●●●	オルネスの手前で小さな船に乗り換え、ノルウェーで2番目に大きいスヴァルターセン氷河へ。
	4B	ボードー・ウィンターハイキング	●●●	ガイドとともに海岸沿いをハイキング。自然がノルウェーの文化と深く関わっている理由がわかります。
DAY 5	4C	ボードーとサルトラウメン(渦潮)見学	●●●	北部ノルウェー第2の都市ボードー周辺の観光へ。世界最大規模の渦潮を見学します。
	4D	ゴムボートサファリ・サルトラウメン(渦潮)体験	●●●	ガイド同行でゴムボートに乗り、世界最大規模の渦潮サルトラウメンを見に行くスリリングなツアー。
	4E/F	バイキング博物館とバイキングの夕べ	●●●	バイキング博物館へご案内。バイキングの伝統儀式やバイキング時代の料理を体験します。
	4G	ロフォーテン・ハイライト	●●●	1,000年以上の歴史を持つロフォーテン最古の漁村へ。アート・ギャラリー、博物館などを訪れます。
	4H	ロフォーテン・クラフトビール醸造所	●●●	ロフォーテン諸島唯一のクラフトビール醸造所を訪れます。できたてのビールの試飲も。
	4I	ファーム訪問	●●●	ロフォーテン諸島にあるハーブとチーズを作るオーラン農場で、その暮らしかチーズの製造方法を見学。
DAY 6	5A	北極圏主要都市トロムソ(市内観光)	●●●	バスでトロムソ市内を観光。水族館を見学後、ステンドグラスが美しいトロムスダーレン教会を訪れます。
	5B	犬ぞり	●●●	ハスキー犬の引くそりで一面雪で覆われた平原をランプの明かりを頼りに滑走します。
	5C	美しい景観とハスキー犬	●●●	トロムソ・ウィルダネスセンターでのハスキー犬との触れ合いと、簡単なハイキングをお楽しみください。
	5D	北極圏都市トロムソの歴史散策	●●●	極地探検で知られるアムンセンの銅像や北極圏博物館などトロムソ市内の見どころをガイドがご案内。
	5E	カヤックツアー	●●●	トロムソ近郊の山々を眺めながら、波穏やかな海でのカヤックツアー。初心者でも参加可能。
	5F	極夜の帆の下で	●●●	レトロな木造帆船でカルフィヨルドの静かな水面をゆく、忘れたい体験を。
DAY 7	5G	クロスカントリースキー	●●●	ノルウェーで人気のクロスカントリースキーに挑戦。インストラクターが教えるので初心者でもOK。
	5H	スノーシュー	●●●	トロムソ近郊の白銀の森の中をスノーシューで歩きます。ガイドが森の植物や動物についてご案内。
	5I	トロムソ・フィッシング	●●●	トロムソ沖の北極フィヨルドでエキサイティングな深海釣りをお楽しみください。
	6A	最北端岬ノールカップ	●●●	約300メートルの断崖絶壁に立つヨーロッパ最北端の岬ノールカップを訪れます。
	6B	バードウォッチング	●●●	100以上の鳥々からなる自然保護区イエスヴァールタツパンをボートで訪れます。野鳥観察も。
	6C	先住民サーミ文化体験(夏)	●●●	文化センターを見学後、トナカイの放牧を行っているサーミ家族の夏の野営地を訪問します。
DAY 8	6D	ラップランドでスノーモービル・サファリ	●●●	スノーモービルに乗り込んで、一面に広がる白銀の世界を疾走します。(国際運転免許証が必要)
	6E	先住民サーミ文化体験(秋)	●●●	北極圏の自然の恵みと共に生きてきたサーミの人々。その知恵をサーミ人のシャーマンから学びます。
	6F	漁師村を訪れる	●●●	バスでマーゲロイ島の美しい風景を楽しみながら、小さな漁村を訪れます。
	6G	ノールカップ・エクスペディション～歴史探訪	●●●	真の探検家のようなノールカップへの旅。ゴムボートで上陸し、山をハイキングします。
	6H	ロシアとの国境	●●●	キルケネス市内を観光後、ロシアとの国境事務所を訪れます。
	6I	リバーボート・サファリ	●●●	ボートで川を下り、ロシア国境まで。川沿いの豊かな自然や、断崖などの絶景をお楽しみください。
DAY 9	7A	スノーモービルサファリ	●●●	氷の上をガイドの運転するスノーモービルで滑走。先住民サーミのテントでの温かいもちめし。
	7B	スノーホテル見学	●●●	雪や氷を使って建てられるスノーホテルと併設のアイスバーを訪れます。トナカイ見学も。
	7C	ロシア国境への4輪バギーサファリ	●●●	参加者自ら四輪バギーを運転し、ガイドとともにロシア国境へ。鉱山などの史跡にも立ち寄り。
	7D	ハスキーアドベンチャー	●●●	ハスキー犬の引くそりで北極圏の大自然を体験する5kmのコース。トナカイ見学も。
	7E	タラバ蟹サファリ	●●●	ゴムボートでバレンツ海の海の幸タラバ蟹の漁場へ。漁師小屋でタラバ蟹の試食をご用意。
	7F	ノールカップで朝食を	●●●	早朝、バスで出発しノールカップで沈まぬ太陽を見た後、朝食を。先住民サーミの家族を訪問します。
DAY 10	8A	ハンメルフェスト・世界最北の町	●●●	バスで市街を一望するサーレン山へ。ユネスコ世界遺産「シュトルーヴェの測地弧」のひとつを訪れます。
	8B	トロムソ・ミッドナイトコンサート	●●●	ステンドグラスの美しいトロムスダーレン教会へ。ノルウェーの民族音楽などを楽しみます。
	8C	ラップランドでスノーモービルサファリ	●●●	スノーモービルに乗り込んで、一面に広がる白銀の世界を疾走する気分は最高です。(国際運転免許証が必要)
	8D	ハンメルフェスト・マウンテンハイキング	●●●	1898年に作られた古い道を通りながら丘を登ると、頂上からは素晴らしい眺めが。
	8E	ハンメルフェスト・凍った世界へ	●●●	ハンメルフェストを見下ろすサーレン山へ。北極探検の英雄についての話を聞きます。
	8F	トロムソ・白夜探検	●●●	トロムソの有名な観光スポットをゴムボートに乗って、海辺からお楽しみください。
DAY 11	9A	ヴェステローレン諸島を知る	●●●	中世に建てられたトロンドネス教会と歴史センターを訪問。バイキング時代からの歴史に触れます。
	9B	ロフォーテン諸島	●●●	バスで雪を頂く険しい山々や漁師小屋などロフォーテン諸島の素晴らしい景色を満喫します。
	9C	オオワシウォッチング	●●●	小さなボートに乗って、トロルフィヨルドを通り抜けます。狭い海峡を通りオオワシの生息地へ。
	9D	ロフォーテン・乗馬体験	●●●	美しいロフォーテン諸島の風景を眺めながら、アイスランドホース(小型の馬)での乗馬を楽しむツアー。
	9E	ゴムボートサファリ	●●●	ゴムボートに乗って、ロフォーテン諸島を見学。白砂のビーチがあるラグーンにご案内します。
	9F	スヴォルヴァール・漁師町を歩く	●●●	ガイドが地元の歴史についてご案内します。スヴォルヴァールで最も古いスヴィーノヤ地区を散策。
DAY 12	9G	ロフォーテン・フィッシング	●●●	ロフォーテンの海でエキサイティングな深海釣りへ。大きなタイセイウダラを釣り上げてみてください。
	10A	世界遺産の島・ヴェガ島	●●●	ユネスコの世界文化遺産・ヴェガ島へご案内。牧歌的な風景や伝統的な生活様式に触れます。
	10B	サーモン養殖場	●●●	水産文化センターで養殖や地域の環境について知り、サーモンの養殖場ではエサやりを見学します。
	11A	トロンハイムとニードロス大聖堂	●●●	木造建築が多く残る古都トロンハイム。ニードロス大聖堂などの歴史的建造物を見学します。
	11C	アトランティックロード	●●●	2005年「世紀の技術賞」を受賞したアトランティックロードで素晴らしい眺望をお楽しみいただけます。
	11E	大理石鉱山・ボートトリップ	●●●	ペルヤット鉱山へ。透明な湖とライトアップされた洞窟での幻想的なクルーズをお楽しみください。
12A/B	ベルゲン(市内観光)	●●●	ハンザ同盟都市として栄えたベルゲンの歴史をたどります。	

※エクスカージョンの内容は予告なく変更となる場合があります。詳しくはお問い合わせください。

# CRUISE LIFE

## カジュアルにくつろぐ船内ライフ

フィヨルドをゆくフッティルレーテンの船は、大自然の懐に入るよう設計されています。間近に迫る大自然との出会いは、忘れられない体験となるでしょう。生活航路として利用する人もいるため、船内の雰囲気はとてもカジュアル。リラックスしてお過ごしいただけます。ノルウェー流の「シンプルライフ」がここに 있습니다。



### ダイナミックな景色が間近に

沿岸近くを航行するフッティルレーテンでは、外洋クルーズとは異なり、フィヨルドの風景が常に窓の外に広がります。船首のラウンジやデッキで、大自然のパノラマをお楽しみください。点在する集落を眺めるのも楽しいものです。



### ドレスコードなしの気軽な旅

地元の人々も利用する航路のため、船内はカジュアルな雰囲気。夕食時にドレスアップする必要はありません。フレンドリーなクルーと乗客と一緒に笑う、気さくな光景もよく見られます。お一人で参加される方もリラックスしてお過ごしいただけます。



### リビングのような心地よさ

船内には静かな時間が流れています。それは、乗客の皆さまがご自身の時間を大切にしているから。近年改装しているリノベーションシップ<sup>(※)</sup>では、スカンジナビアン・スタイルのインテリアで、ご自宅のリビングのようにくつろいでいただけます。



## ノルウェーの食を楽しむダイニング

メインダイニングでは朝食と昼食のビュッフェ、ディナーのコース料理をお楽しみください。ワンランク上のアラカルトレストラン（別料金、船内で要予約）や軽食のビストロもございます（一部の船を除く）。いずれもノルウェーの食材を使った料理をご提供しています。

## カフェ & ティータイムもノルウェー流

雄大な風景を眺めながら、カフェ&ティータイムを楽しみませんか。リノベーションシップ<sup>(※)</sup>には焼き立てのパンやアイスクリームを楽しめるカフェがございます。ノルウェー産のオーガニックなハーブティーもご用意しています。静かなひとときをどうぞ。



## ジャクジーやサウナ、ジムでリフレッシュ

サンデッキでは屋外ジャクジーをお楽しみください。オーロラを眺めるひとときは極上のリラックスタイムとなるでしょう。眺望のいいサウナやフィットネスルームもございます。



## レクチャーホール

通常のクルーズとは異なり、華やかなショーはありません。代わりに充実しているのが、ノルウェーを知るレクチャー。エクスペディションチームが自然や文化、歴史についての講義を行います。



## ショップ

船内にはショップもございます。ノルウェー発ブランドの衣類やアウトドア用品、お土産のほか、洗面用品や口ググズなどをご用意しています。

(※)2016年以降に改装した船は、スタイリッシュなインテリアの「リノベーションシップ」として生まれ変わりました。該当船は20ページをご覧ください。

# OUR FLEET

## 客船紹介

個性あふれる12隻の船が毎日ノルウェー沿岸を運航しています。

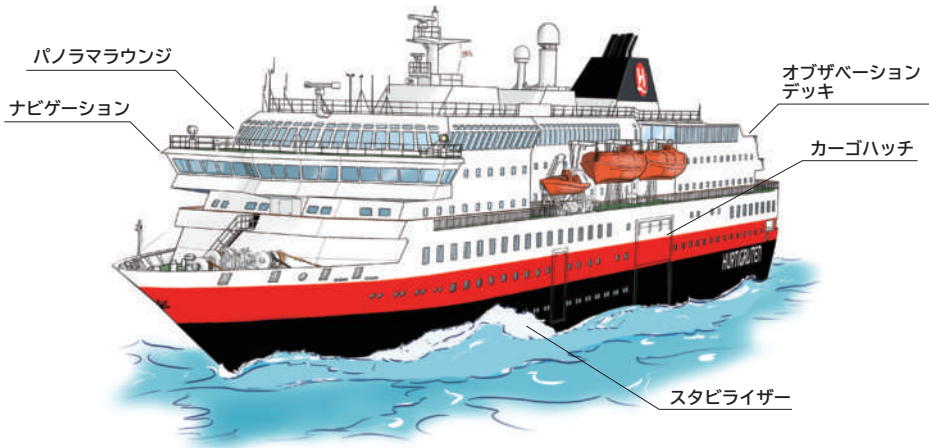

**使い捨てプラスチックの使用禁止**  
フッティルテンは2018年夏、世界のクルーズ会社で初めて、使い捨てプラスチックの使用を禁止しました。

**LNGを使ったエコシップへの移行**  
2021年までに9隻の船を液化天然ガス(LNG)とバッテリーを併用したハイブリッド船に変更します。世界のクルーズ会社で最多です。

**岸壁での充電に対応**  
ノルウェー沿岸で運航するすべての船を岸壁で充電できるよう変更します。2021年までに実施する計画です。

**R** **リノベーションシップ**  
2016年以降にモダンなスカンジナビアン・スタイルに改装された船



**MS TROLLFJORD** トロルフィヨルド号

建造年：2002年 乗客定員：822人  
総トン数：16,140トン 客室数：297室  
デッキ数：9層

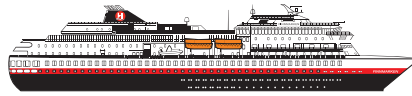

**MS FINNMARKEN** フィンマルゲン号

建造年：2002年 乗客定員：1,000人  
改装年：2020年改装予定 客室数：279室  
総トン数：15,690トン デッキ数：8層



**MS MIDNATSOL** ミッドナツソル号

建造年：2003年 乗客定員：970人  
総トン数：16,151トン 客室数：295室  
デッキ数：9層

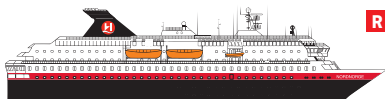

**MS NORDNORGE** ノールノルゲ号

建造年：1997年 乗客定員：590人  
改装年：2016年 客室数：211室  
総トン数：11,384トン デッキ数：7層

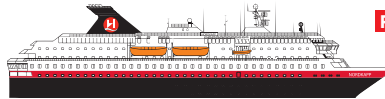

**MS NORDKAPP** ノールカップ号

建造年：1996年 乗客定員：590人  
改装年：2016年 客室数：211室  
総トン数：11,386トン デッキ数：7層



**MS KONG HARALD** コングハラルド号

建造年：1993年 乗客定員：590人  
改装年：2016年 客室数：221室  
総トン数：11,204トン デッキ数：7層

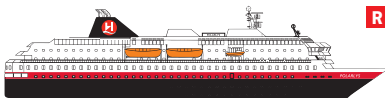

**MS POLARLYS** ポラリス号

建造年：1996年 乗客定員：619人  
改装年：2016年 客室数：219室  
総トン数：11,341トン デッキ数：7層



**MS NORDLYS** ノーリス号

建造年：1994年 乗客定員：590人  
改装年：2019年 客室数：219室  
総トン数：11,204トン デッキ数：7層

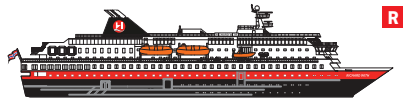

**MS RICHARD WITH** リカルドウィット号

建造年：1993年 乗客定員：590人  
改装年：2018年 客室数：215室  
総トン数：11,205トン デッキ数：7層



**MS SPITSBERGEN** スピッツベルゲン号

建造年：2009年 乗客定員：335人  
改装年：2016年 客室数：94室  
総トン数：7,344トン デッキ数：8層

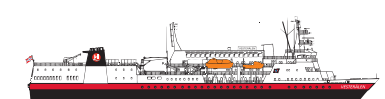

**MS VESTERÅLEN** ヴェステローレン号

建造年：1983年 乗客定員：516人  
改装年：1988、1995年 客室数：141室  
2019年 デッキ数：7層  
総トン数：6,261トン



**MS LOFOTEN** ロフォーテン号

建造年：1964年 乗客定員：400人  
総トン数：2,621トン 客室数：85室  
デッキ数：5層

デッキプラン一例(ノールノルゲ号)

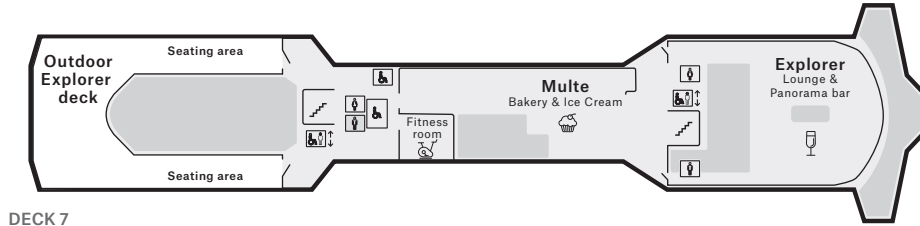

DECK 7

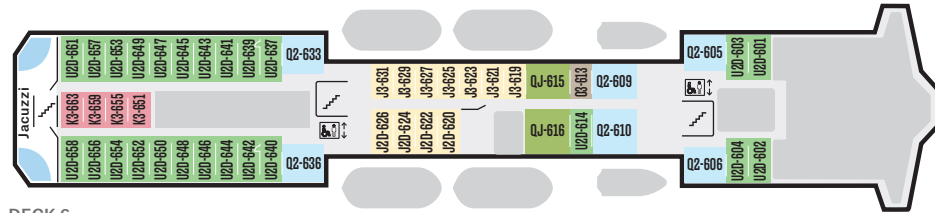

DECK 6

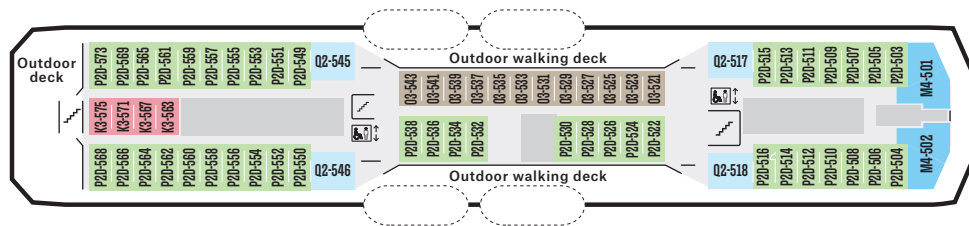

DECK 5



DECK 4

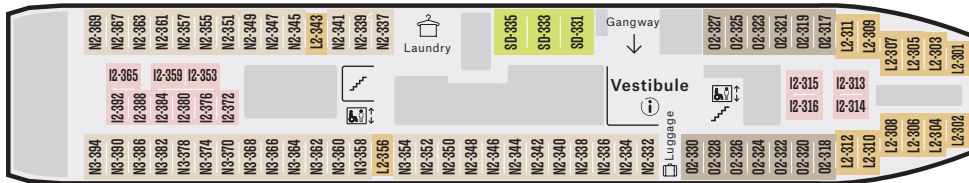

DECK 3

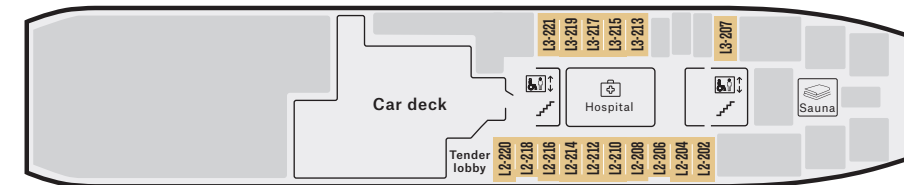

DECK 2

客室カテゴリー

エクスペディション・スイート

M	スイート
Q	ミニスイート

アークティック・スーベリア

QJ	海側スーベリア
P	海側スーベリア
U	海側スーベリア

ポーラー・アウトサイド

O	海側客室
N	海側客室
SD	海側客室
L	海側客室
J	海側客室

ポーラー・インサイド

K	内側客室
I	内側客室

客室設備など(全船共通)

○客室には、シャワー、トイレ、ヘアードライヤーが配されています。全身シャンプー、コンディショナーをご用意しています。※歯ブラシ、歯磨き粉、スリッパなどをご用意しておりません。各自にてご持参ください。

○洗濯機、乾燥機、アイロンのあるコインランドリーは全船でご利用いただけます。コインはレセプションで購入いただけます。

○客室にセーフティー・ボックスはありません(ミッドナットソル号とトルフィヨルド号のスイート客室の一部にはご用意しています)。貴重品の管理はご自身でお願いいたします。

○車イスをご利用の方向けの客室をご用意しております(ロフォーテン号を除く)。船内にはエレベーターがあり、段差の少ないバリアフリー対応になっています。予約時にお申しつけください。ご参加には、ご自身の車イスの持参、介助人(付き添いの方)の同行が必要です。

RENOVATION SHIP リノベーションシップ

2016年以降に改装したリノベーションシップは、スカンジナビアン・スタイルのモダンなインテリア。新しいレストランやカフェもお楽しみください。



メインレストラン



カフェ・バーカリー



ビストロ

# C A B I N

## 客室紹介

### EXPEDITION SUITES エクスペディション・スイート



© ØRJAN BERTELSEN

#### MX オーナーズスイート

43-45㎡ (トロールフィヨルド号、ミッドナットソル号)  
32-33㎡ (スピッツベルゲン号)  
バルコニー、リビングルーム、ソファ、ダイニングテーブル、クイーンサイズベッド、テレビ、ミニバー、ステレオ、湯沸かしポット、バスタブ(スピッツベルゲン号はシャワーのみ)&トイレ



© AGURTXANE CONCELLON

#### MG グランドスイート

35-37㎡ (トロールフィヨルド号、ミッドナットソル号、フィンマルケン号)  
28㎡ (スピッツベルゲン号)  
クイーンサイズベッド、ソファ、テレビ、ミニバー、湯沸かしポット、シャワー&トイレ(一部バスタブ付き)、海に面した出窓付きまたはバルコニー付き



© AGURTXANE CONCELLON

#### M スイート

28-30㎡  
クイーンサイズベッド、ソファ、テレビ、ミニバー、湯沸かしポット、一部バルコニー付き(フィンマルケン号)



© SIMON SKREDDERNES

#### Q ミニスイート

15-20㎡  
クイーンサイズベッド、ソファ、テレビ、ミニバー、湯沸かしポット、シャワー&トイレ

### ARCTIC SUPERIOR アークティック・スーペリア



© TOR FARSTAD

**QJ** 広い海側スーペリア/視界制限あり 15-20㎡  
クイーンサイズベッド、ソファ、テレビ、湯沸かしポット、シャワー&トイレ



© ØRJAN BERTELSEN

**U** 海側スーペリア/上層階 8-13㎡  
ツインベッドまたはダブルベッド、湯沸かしポット、シャワー&トイレ、テレビ(一部の船を除く)



© TOR FARSTAD

**P** 海側スーペリア/中層階 8-13㎡  
ツインベッドまたはダブルベッド、湯沸かしポット、シャワー&トイレ、テレビ(一部の船を除く)

### POLAR OUTSIDE ポーラー・アウトサイド

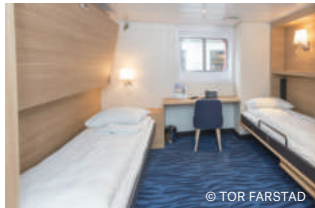

© TOR FARSTAD

**O N** 海側客室/中低層階 8-14㎡  
ツインベッド、シャワー&トイレ



© JORN HENRIKSEN

**L** 海側客室/低層階 8-13㎡  
ツインベッド、シャワー&トイレ



© AGURTXANE CONCELLON

**J** 視界制限客室/低層階 8-13㎡  
ツインベッド、シャワー&トイレ

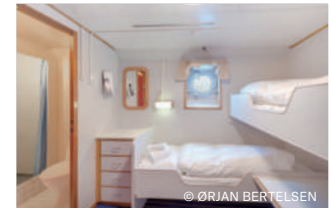

© ØRJAN BERTELSEN

**A** 海側客室 6-8㎡  
2段ベッド、シャワー&トイレ

### POLAR INSIDE ポーラー・インサイド

**K I** 内側客室 8-15㎡  
ツインベッドまたはダブルベッド、シャワー&トイレ



© AGURTXANE CONCELLON

### ACCESSIBILITY アクセシビリティ客室

車イス対応客室 16-20㎡  
ツインベッド、シャワー&トイレ



© LARS SVENKERUD

お得なリピーター会員プログラム  
「1893アンバサダー」

フットゥーテンでは、お得なリピーター会員プログラム「1893アンバサダー」をご用意しております。対象となるのは、ノルウェー沿岸急行船、または探検クルーズを3泊以上ご利用いただいた方。入会をご希望の方は乗船後、下記サイト(英語版)でご登録ください(ご予約番号が必要です)。会員の方々には無料のニュースレター(英語版)をお送りいたします。



＜ご登録URL＞  
<https://global.hurtigruten.com/about-us/customer-loyalty-programme/become-a-member/>

乗船料金が5%割引

ノルウェー沿岸急行船

2回目以降の乗船料金が5%割引になる特典です。季節ごとに異なるノルウェーの魅力を感じてください。

クルーズ料金が5%割引

探検クルーズ

フットゥーテンでは南極やグリーンランドなどの探検クルーズも実施しています。沿岸急行船をご利用後、探検クルーズをご利用の場合、料金が5%割引になります。早期申込割引との併用も可能です。

寄港地ツアーが5%割引

ノルウェー沿岸急行船

一部の寄港地ツアーの料金が5%割引になるお得な特典です。

客室に「ウェルカム・バスケット」をご用意

フルーツやナッツなどが入ったウェルカム・バスケットを乗船時、客室にご用意いたします。

オーロラ観賞を保証  
オーロラプロミス

オーロラ出現を船内放送で

北極圏では冬季に頻繁に出現するオーロラ。ノルウェー沿岸を航行するフットゥーテンでは、オーロラ観測の機会がたくさんあります。オーロラが出現した際には、船内放送でご案内いたします。わざわざツアーで出かける必要はありません。パノラマラウンジや屋外デッキで、遮るものないオーロラの景色をお楽しみください。

出現しない場合、片道コースを無料提供

北極圏でオーロラが出現するのは例年10月1日から3月31日頃。この期間に12日間の往復コースをご利用いただき、オーロラが出現しなかった場合には、6～7日間の片道コースを無料でご提供いたします(対象期間は2019年10月1日から2020年3月31日。帰国日から28日以内にご予約ください。航空券、寄港地ツアー、荷物の取り扱いは含まれません。譲渡・変更不可)。



さらなる冒険の旅へ **世界初** エコ・ハイブリッド探検クルーズ船、就航!



燃料と電池のハイブリッド方式を採用した世界初の探検船「ローアル・アムンセン号」が就航しました。ノルウェーの偉大な探検家の名を冠した、環境にやさしいエコ・ハイブリッド探検船です。同型船も就航予定。フットゥーテンで南極やグリーンランドなど、さらなる冒険の旅に出かけませんか。

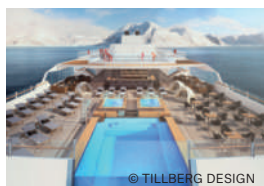

新造船

MS ROALD AMUNDSEN  
ローアル・アムンセン号  
MS FRIDTJOF NANSEN  
フリチョフ・ナンセン号

建造年：2019年(ローアル・アムンセン号)  
2020年予定(フリチョフ・ナンセン号)  
2021年予定(船名未定)  
総トン数：20,889トン 客室数：265室  
乗客定員：530人 デッキ数：11層

以下の2船でも探検クルーズを実施しています。

MS FRAM フラム号

建造年：2007年  
改装年：2020年予定  
総トン数：11,647トン  
乗客定員：318人  
デッキ数：8層



© HURTIGRUTEN

MS NORDSTJERNEN ノールチャーネン号

建造年：1956年  
改装年：2000, 2013/14年  
総トン数：2,191トン  
乗客定員：149人  
デッキ数：4層

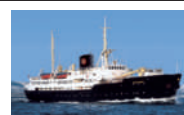

© HURTIGRUTEN

# INFORMATION

## インフォメーション

### ■乗下船について

ベルゲンのターミナル内には手荷物ロッカーがございます(有料)。荷物のチェックインは13時から可能です。乗船手続きは15時から、乗船は16時からとなります。客室は18時からご利用いただけます。ベルゲンで下船の際はターミナル内の手荷物ベルトにスーツケースをお届けいたします。

○フッティルテン・ターミナル(ベルゲン)

Hurtigruten Terminal, Nøstegaten 30, N-5010 Bergen

### ■気温

ノルウェーの国土は南北に細長く、南部と北部では気温に差があります。沿岸部はメキシコ湾流の影響で真冬でも0度前後と緯度の割に気温は高めです。下表参照。

### ■屋外での服装

#### 【春】重ね着で体温調整を

一度の航海で冬の寒さから夏の暑さまで経験することがあります。防水仕様の暖かなジャケットとズボン、ウールの上着、暖かい靴下、暖かいスカーフ、冬用ブーツ、帽子と手袋などで、重ね着で脱ぎ着して調整を。



#### 【夏】変わりやすい気候に対応

海沿いの夏の気候は変わりやすいので、Tシャツ、短パン、サンダルに加えて、耐水性のある軽いウィンドブレーカーと暖かい上着をご用意ください。日よけ用の帽子、ハイキングシューズや手袋もあるといいでしょう。



#### 【秋】薄手の服で重ね着を

太陽の光はまぶしいですが、さわやかで涼しい気候が続きます。薄手の服を重ね着しましょう。防風・防水のウィンドブレーカーとズボン、ウールの上着、帽子、手袋、軽い登山靴など。暖かい服もお忘れなく。



#### 【冬】防寒はしっかりと

冬は非常に寒くなるので、ダウンなど厚手の冬用ジャケット

(昼間の平均気温)

寄港地名	1月	2月	3月	4月	5月	6月	7月	8月	9月	10月	11月	12月
トロムソ	-3.8	-3.1	-1.0	1.7	6.1	11.0	13.7	12.5	8.4	3.3	-1.0	-3.0
トロンハイム	-1.6	-0.7	2.1	5.1	10.5	13.2	15.3	14.9	11.3	6.7	1.8	-1.1
ベルゲン	2.7	3.0	4.9	8.0	12.9	15.1	16.6	16.3	13.3	9.8	5.8	3.3

ト、ウールの上着、帽子、手袋、マフラー、冬用ブーツで防寒対策をしっかりと。重ね着をして暖かくすることをおすすめします。着脱可能なスパイクは船内で販売しています。



### ■船内のドレスコード

船内では普段どりの服装でお過ごしください。夕食時に着替えるお客様もいらっしゃいますが、ドレスコードはカジュアルです。

### ■白夜・極夜

5月から8月にかけて日が短くなり、特に北極圏では2カ月間太陽が沈まない白夜という現象が見られます。一方、真冬には一日中太陽が昇らない極夜も。いずれも北極圏ならではの不思議な体験ができます。

〈白夜〉トロムソ 5月19日～7月26日

〈極夜〉トロムソ 11月28日～1月14日

### ■日照時間 (出典 <https://www.timeanddate.com/>)

月日	ベルゲン		トロムソ	
	日出	日没	日出	日没
1/1	9:44	15:39		極夜
2/1	8:55	16:49	09:25	14:30
3/1	7:39	18:04	07:11	16:43
4/1	7:04	20:22	05:50	19:48
5/1	5:35	21:37	03:22	22:04
6/1	4:24	22:49		白夜
7/1	4:16	23:08		白夜
8/1	5:15	22:12	02:18	23:15
9/1	6:31	20:44	04:59	20:25
10/1	7:43	19:12	06:57	18:08
11/1	8:01	16:41	08:08	14:45
12/1	9:16	15:38		極夜

### ■電源

220ボルト/50ヘルツ、プラグは丸ピンが2つ(Cタイプ)。日本の電化製品を使用するには専用プラグ(Cタイプ)が必要です。自動変圧器の付いていない機器は変圧器をご利用ください。

### ■支払い

#### ○船内通貨

ノルウェークローネ(NOK)です。主要通貨は船内でも両替が可能です。

#### ○クレジットカード

VISA、アメリカン・エキスプレス、マスターカード、ダイナースクラブがご利用いただけます。クレジットカードを一度登録すれば、船内での支払いはルームキーで済ま

せられます。登録はレセプションにお問い合わせください。



### ○チップ

基本的にチップは不要です。もし特別なサービスを受けたと感じになったら、心づけをご用意いただければ幸いです。チップボックスと封筒はレストランにあります。

### ■インターネット

船内ではWi-Fiをご利用いただけます(有料)。詳しくはレセプションにお問い合わせください。

### ■言語

船内の公用語はノルウェー語と英語です。エクスカーシオンも同様です。

### ■食事

朝食は7時30分から、昼食は12時から、夕食は18時からご提供いたします。ベルゲン発日夕の夕食はビュッフェとなります。追加料金でアラカルトレストランもご利用いただけます(要予約。ロフォーテン号、ヴェステローレン号、スピッツベルゲン号を除く)。カフェのご利用は有料となります。

### ■医療

医師は乗船していませんが、乗組員は応急処置の訓練を受けています。船は陸地近くを航行しており、緊急の医療支援を要請することもあります。

### ■ポーターサービス

スーツケースの運搬はクルーズ料金に含まれておりません。ご自身でお願いいたします。ベルゲンのターミナルでのみ運搬を承ります。

### ■安全について

乗船時には必ず避難訓練にご参加いただきます。ベルゲンとキルケネスの出港前に実施します。各港では多くの車が乗降しますので通行にご注意ください。

### ■ショップ

どの船にも高品質の商品を揃えたショップがあります。ノルウェー発ブランドの衣類やアウトドア用品、お土産などを販売しています。洗面用品の品揃えも充実しております(ロフォーテン号のみカフェで販売)。

### ■エクスカーシオン(現地ツアー)

エクスカーシオンは乗船前のご予約をおすすめいたします。出港の4週間前まで(クレジットカード払いの場合は2週間前まで)ご予約が可能です。船上でのご予約の場合、お支払いはNOKとなります。

### ■喫煙

喫煙は屋外デッキの所定の場所をお願いいたします。船内での喫煙は固く禁じられています。

※記載の内容は予告なく変更となる場合があります。詳しくはお問い合わせください。

COVERPHOTO: OLE C. SALOMONSEN, REIDUN RASMUSSEN, ALTA FOTO.NO, TO-FOTO AS



<https://www.hurtigruten.jp> (日本語版)

<https://www.hurtigruten.com> (英語版)